

## Thiele - Aue 1.BA

Bad Arolsen

Fertigstellung 07/2023

Bauherr:	Stadt Bad Arolsen
Baukosten:	ca. 1,65 Mio. € (Skateanlage 300.000 €)
Fläche:	17.000 qm 1,37 km gesamte Aue
Leistungen:	Lph 1 - 9
Zeitraum:	2020 - 2023
Beteiligte:	IB Oppermann GmbH

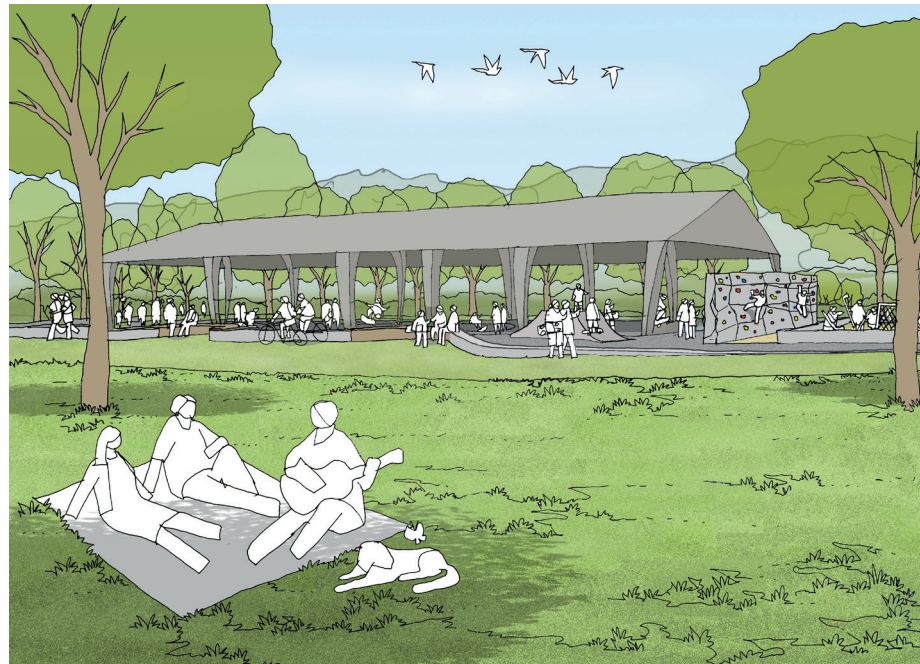

Die Thiele-Aue liegt am Rand der nordhessischen Kleinstadt Bad Arolsen und umschließt ein ehemaliges Freibad. Seit der Schließung vor fast 20 Jahren wurde das Gelände kaum genutzt und ist in Teilen sehr verbuscht. Der Bach Thiele fließt am Rande des Geländes durch ein gepflastertes Bachbett und ist selten zu sehen. Durch die Stadtumbaumaßnahme soll die Thiele renaturiert und erlebbar gestaltet werden. Im 1. Bauabschnitt wurde der angrenzende Park als Naturraum mit Wegen und Aufenthaltsplätzen umgestaltet. Neben der Bachlandschaft befindet sich ein Spielplatz, ein Skatepark, eine Boulderwand und eine Calisthenics Anlage. Vom ehemaligen Schwimmbad werden die Gebäude abgerissen und Bäumen neugepflanzt. Durch die Umgestaltungen wird eine Naturraum mit vielseitigen Spiel- und Aufenthaltsmöglichkeiten für jedes Alter geschaffen.



## Thiele - Aue 1.BA

Bad Arolsen

Fertigstellung 07/2023

Bauherr:	Stadt Bad Arolsen
Baukosten:	ca. 1,65 Mio. € (Skateanlage 300.000 €)
Fläche:	17.000 qm 1,37 km gesamte Aue
Leistungen:	Lph 1 - 9
Zeitraum:	2020 - 2023
Beteiligt:	IB Oppermann GmbH

Die Thiele-Aue liegt am Rand der nordhessischen Kleinstadt Bad Arolsen und umschließt ein ehemaliges Freibad. Seit der Schließung vor fast 20 Jahren wurde das Gelände kaum genutzt und ist in Teilen sehr verbuscht. Der Bach Thiele fließt am Rande des Geländes durch ein gepflastertes Bachbett und ist selten zu sehen. Durch die Stadtumbaumaßnahme soll die Thiele renaturiert und erlebbar gestaltet werden. Im 1. Bauabschnitt wurde der angrenzende Park als Naturraum mit Wegen und Aufenthaltsplätzen umgestaltet. Neben der Bachlandschaft befindet sich ein Spielplatz, ein Skatepark, eine Boulderwand und eine Calisthenics Anlage. Vom ehemaligen Schwimmbad werden die Gebäude abgerissen und Bäumen neugepflanzt. Durch die Umgestaltungen wird eine Naturraum mit vielseitigen Spiel- und Aufenthaltsmöglichkeiten für jedes Alter geschaffen.



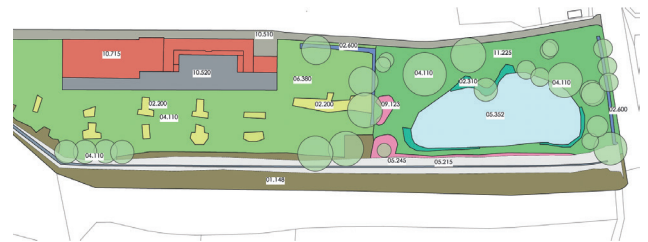
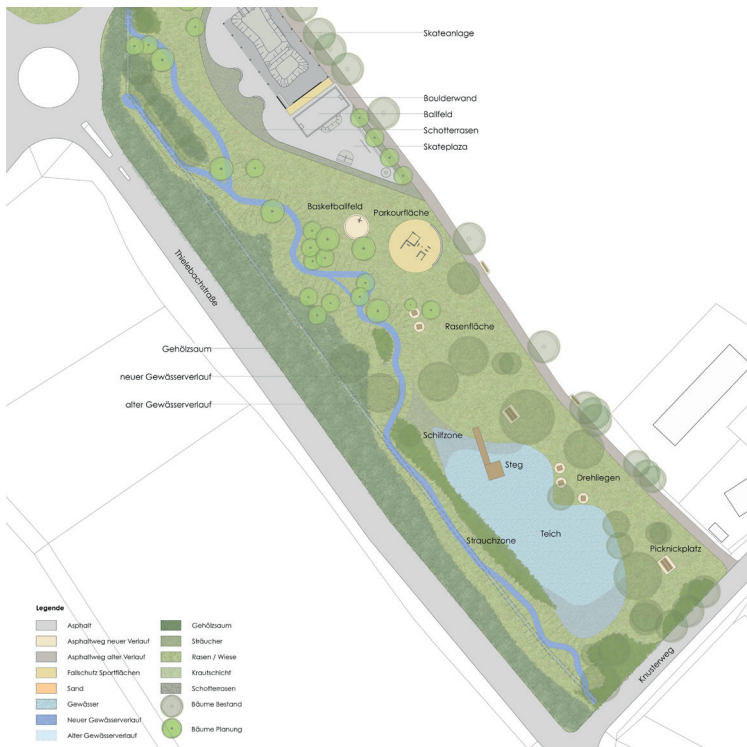

vorher

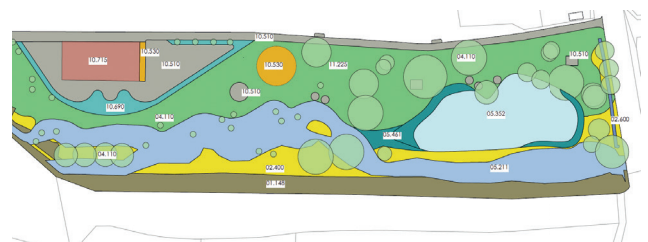

nachher

